



## 手ぶらキャンプご利用のお客様へ

### チェックアウト 午前 10 時

\* 上記時間外のご利用は、別途料金が必要となります。

シャワーご利用時間 / 16:00~19:00(最終 18:30)

～お会計は、チェックインの際にお願いします～

- 施設内での事故、けがについては当施設では責任負いかねます。予めご了承ください。
- **サイト内には、お車の乗り入れができません。** 指定の駐車場に停車の上、貸し出し用のリアカーにてお荷物をお運びください。
- ご利用後は、お客様で時間内にお片付けをお願いします。
- **レンタルされた用品は、受付までご返却ください。** キャンプ用品については別紙の「返却時チェックリスト」をご記入の上、受付までお持ちください。ご使用後のBBQコンロ、網、炭はそのままです。**炭は燃やし切り、水をかけないようにしてください。**
- 故意・明らかな不注意による用品や付属品の汚れ、コゲ、破損、及び紛失の場合、修理または新品購入に相当する金額、または同等程度用品の新規購入に要する費用をご請求する場合がございます。(お帰りになられた後、発覚した場合はご連絡させていただきます)**万が一用品の破損が発生した場合、速やかにご連絡ください。** また、「返却時チェックリスト」にも必要事項をご記入いただきますようお願いいたします。
- 芝生での焚き火は禁止です。**焚き火は指定の焚き火スペースでお願いします。(直火禁止)**
- 食べものや食べ物が入ったゴミは、**夜間必ずテントの中にて管理してください。** 就寝中にテントの外で小動物に荒らされるケースがあります。
- ゴミは有料にて回収いたします。(回収協力金 500 円) 回収できるゴミは、「生ごみ・燃えるゴミ」「ペットボトル」「缶(アルミ缶・スチール缶)」、ビンの4種類で、回収時間はAM9:00~AM11:00 となっています。
- **花火は、打上花火・手持ち花火とも禁止しております。**
- 消灯は午後 10 時です。(施設内の外灯が消灯します。)
- 緊急の場合は下記までご連絡ください。(午後 10 時まで対応可)
- **他のお客様のご迷惑になるような行為はご遠慮ください。**

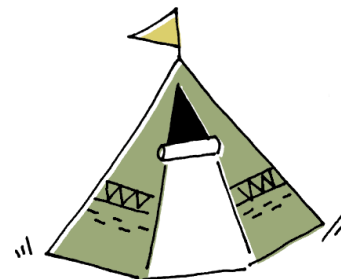

～皆様に気持ちよくご利用いただくため、ご協力をお願いいたします～



京都大呂ガーデンテラス

受付事務所 TEL.0773-33-2041

( 繋がらない場合は 080-8310-7967 )